



Edicin N 14	Asuncin, 26/02/2020	Total de 12 Pginas
	Publicaciones para Registro de Marcas: 11 Publicaciones para Renovacin de Marcas: 16	

Asuncin - Paraguay



*Paraguay
de la gente*



ENERO 2020
N° 14

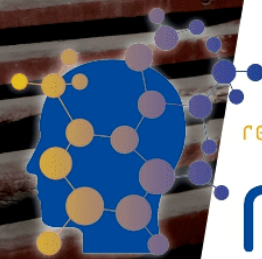

revista digital

redpi

Nmero de Orden: 1
(210) Expediente: 1913324
(220) Fecha de Solicitud: 21/02/2019
Hora de Solicitud: 10:51:53
Tipo de Solicitud: REG
Tipo de Marca : MIXTA
(540) Denominacin: *WEMATHS SOMOS MATEMÁTICAS (ESLOGAN)*
(511) Clase: 41
(731) Solicitante/s: SANTILLANA S.A.
Direccin/es: Venezuela No. 276, Capital,
Pas: PARAGUAY
(740) Agente: 3 - MERSAN, CARLOS T.
(510) Descripcin: [Clic para ver la Descripcion](#)



Nmero de Orden: 2
(210) Expediente: 1913323
(220) Fecha de Solicitud: 21/02/2019
Hora de Solicitud: 10:51:32
Tipo de Solicitud: REG
Tipo de Marca : MIXTA
(540) Denominacin: *WEMATHS SOMOS MATEMÁTICAS (ESLOGAN)*
(511) Clase: 9
(731) Solicitante/s: SANTILLANA S.A.
Direccin/es: Venezuela No. 276, Capital,
Pas: PARAGUAY
(740) Agente: 3 - MERSAN, CARLOS T.
(510) Descripcin: [Clic para ver la Descripcion](#)



Nmero de Orden: 3
(210) Expediente: 19106056
(220) Fecha de Solicitud: 18/12/2019
Hora de Solicitud: 14:53:07
Tipo de Solicitud: REG
Tipo de Marca : MIXTA
(540) Denominacin: *DULCE COMPAÑIA*
(511) Clase: 45
(731) Solicitante/s: MANUELITA YALUFF;LILIANA ALVARENGA
Direccin/es: AVDA. SANTA TERESA 3557 CASI JOEL ESTIGARRIBIA
Pas: PARAGUAY
(740) Agente: 2738 - CARLOS MARCELO ROJAS ORTELLADO
(510) Descripcin: [Clic para ver la Descripcion](#)



Nmero de Orden: 4

(210) Expediente: 19106058

(220) Fecha de Solicitud: 18/12/2019

Hora de Solicitud: 14:54:12

Tipo de Solicitud: REG

Tipo de Marca : MIXTA

(540) Denominacin: **CUARTA PARED**

(511) Clase: 41

(731) Solicitante/s: CLAUDIA LATERZA;DIEGO MIGUEL ROMERO VEGA;MARÍA DE FÁTIMA FLORES POMPA

Direccin/es: Avda. Ypacarai casi Defensores del Chaco, Condominio Vy'a Renda, Duplex 46

Pas: PARAGUAY

(740) Agente: 2738 - CARLOS MARCELO ROJAS ORTELLADO

(510) Descripcin: [Clic para ver la Descripcion](#)



Nmero de Orden: 5

(210) Expediente: 19106606

(220) Fecha de Solicitud: 19/12/2019

Hora de Solicitud: 14:30:22

Tipo de Solicitud: REG

Tipo de Marca : MIXTA

(540) Denominacin: **FERROBOX (ESLOGAN: EMPUJA TUS LIMITES)**

(511) Clase: 41

(731) Solicitante/s: JORGE ISMAEL RODRIGUEZ FLORENTIN

Direccin/es: MONSEÑOR WIESEN C/ AVENIDA IRRAZABAL, ENCARNACION (DOM. ESP. CORONEL MORENO CASI TESTAN

Pas: PARAGUAY

(740) Agente: 6154 - FRANCIS JAVIER CARDENAS MOREL

(510) Descripcin: [Clic para ver la Descripcion](#)



Nmero de Orden: 6

(210) Expediente: 2004533

(220) Fecha de Solicitud: 28/01/2020

Hora de Solicitud: 10:26:59

Tipo de Solicitud: REN

Tipo de Marca : DENOMINATIVA

(540) Denominacin: **BUNNY & S**

(511) Clase: 25

(731) Solicitante/s: PLAYBOY ENTERPRISES INTERNATIONAL, INC.

Direccin/es: 680 N. LAKE SHORE DRIVE, CHICAGO - IL 60611, U.S.A.

Pas: E. U. DE NORTEAMERICA

(740) Agente: 6 - BERKEMEYER, HUGO T.

(510) Descripcin: [Clic para ver la Descripcion](#)

Nmero de Orden: 7
(210) Expediente: 2004534
(220) Fecha de Solicitud: 28/01/2020
Hora de Solicitud: 10:27:40
Tipo de Solicitud: REN
Tipo de Marca : MIXTA
(540) Denominacin: **US**
(511) Clase: 7
(731) Solicitante/s: UNION SPECIAL CORPORATION
Direccin/es: ONE UNION SPECIAL PLAZA, HUNTLEY - ILLINOIS 60142 ESTADOS UNIDOS DE AMERICA
Pas: E. U. DE NORTEAMERICA
(740) Agente: 6 - BERKEMEYER, HUGO T.
(510) Descripcin: [Clic para ver la Descripcion](#)

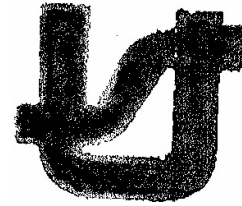

Nmero de Orden: 8
(210) Expediente: 2004535
(220) Fecha de Solicitud: 28/01/2020
Hora de Solicitud: 10:27:57
Tipo de Solicitud: REN
Tipo de Marca : DENOMINATIVA
(540) Denominacin: **COPA TOON**
(511) Clase: 41
(731) Solicitante/s: THE CARTOON NETWORK, INC.
Direccin/es: 1050 TECHWOOD DRIVE, ATLANTA, GA 30318, GEORGIA, ESTADOS UNIDOS DE AMERICA
Pas: E. U. DE NORTEAMERICA
(740) Agente: 6 - BERKEMEYER, HUGO T.
(510) Descripcin: [Clic para ver la Descripcion](#)

Nmero de Orden: 9
(210) Expediente: 2004538
(220) Fecha de Solicitud: 28/01/2020
Hora de Solicitud: 10:29:04
Tipo de Solicitud: REN
Tipo de Marca : DENOMINATIVA
(540) Denominacin: **L'ERBOLARIO**
(511) Clase: 5
(731) Solicitante/s: L'ERBOLARIO S.R.L.
Direccin/es: VIALE MILANO 74-26900 LODI-ITALY
Pas: ITALIA
(740) Agente: 6 - BERKEMEYER, HUGO T.
(510) Descripcin: [Clic para ver la Descripcion](#)

Nmero de Orden: 10
(210) Expediente: 2004183
(220) Fecha de Solicitud: 24/01/2020
Hora de Solicitud: 11:28:51
Tipo de Solicitud: REN
Tipo de Marca : DENOMINATIVA
(540) Denominacin: *DALIMANIA*
(511) Clase: 3
(731) Solicitante/s: DERMART PRO ARTE B.V.
Direccin/es: FREDERICK ROESKESTRAAT 123, NL-1076 EE AMSTERDAM
PAISES BAJOS
Pas: PAISES BAJOS
(740) Agente: 6 - BERKEMEYER, HUGO T.
(510) Descripcin: [Clic para ver la Descripcin](#)

Nmero de Orden: 11
(210) Expediente: 2005577
(220) Fecha de Solicitud: 03/02/2020
Hora de Solicitud: 12:34:29
Tipo de Solicitud: REN
Tipo de Marca : MIXTA
(540) Denominacin: *NALCO*
(511) Clase: 40
(731) Solicitante/s: NALCO COMPANY
Direccin/es: 1601 WEST DICHI ROAD, NAPERVILLE, ILLINOIS, UNITED
STATES OF AMERICA
Pas: E. U. DE NORTEAMERICA
(740) Agente: 7 - BERKEMEYER, MARTHA
(510) Descripcin: [Clic para ver la Descripcin](#)



Nmero de Orden: 12
(210) Expediente: 2005578
(220) Fecha de Solicitud: 03/02/2020
Hora de Solicitud: 12:34:50
Tipo de Solicitud: REN
Tipo de Marca : MIXTA
(540) Denominacin: *APPLEBEE'S*
(511) Clase: 43
(731) Solicitante/s: APPLEBEE'S INTERNATIONAL, INC.
Direccin/es: 11201 RENNER BLVD., LENEXA, KANSAS 66219 U.S.A
Pas: E. U. DE NORTEAMERICA
(740) Agente: 7 - BERKEMEYER, MARTHA
(510) Descripcin: [Clic para ver la Descripcin](#)



Nmero de Orden: 13
(210) Expediente: 2005585
(220) Fecha de Solicitud: 03/02/2020
Hora de Solicitud: 12:36:18
Tipo de Solicitud: REN
Tipo de Marca : DENOMINATIVA
(540) Denominacin: **REALTOR**
(511) Clase: 16
(731) Solicitante/s: NATIONAL ASSOCIATION OF REALTORS, UNA CORPORACION DE ILLINOIS
Direccin/es: 430 NORTH MICHIGAN AVENUE, CHICAGO, ILLINOIS, ESTADOS UNIDOS DE AMERICA
Pas: E. U. DE NORTEAMERICA
(740) Agente: 7 - BERKEMEYER, MARTHA
(510) Descripcin: [Clic para ver la Descripcion](#)

Nmero de Orden: 14
(210) Expediente: 2002219
(220) Fecha de Solicitud: 14/01/2020
Hora de Solicitud: 12:06:58
Tipo de Solicitud: REG
Tipo de Marca : DENOMINATIVA
(540) Denominacin: **DERBI**
(511) Clase: 12
(731) Solicitante/s: PIAGGIO & C. S.P.A.
Direccin/es: VIALE RINALDO PIAGGIO 25 - 56025 PONTEDERA, PISA
Pas: ITALIA
(740) Agente: 3714 - LORENA MERSAN MEZA
(510) Descripcin: [Clic para ver la Descripcion](#)

Nmero de Orden: 15
(210) Expediente: 2005755
(220) Fecha de Solicitud: 04/02/2020
Hora de Solicitud: 10:11:36
Tipo de Solicitud: REN
Tipo de Marca : DENOMINATIVA
(540) Denominacin: **LINEA BUENA SALUD**
(511) Clase: 30
(731) Solicitante/s: PANADERIA LA NEGRITA S.R.L.
Direccin/es: J.E O'LEARY ESQ. PIRIBEBUY, ASUNCION
Pas: PARAGUAY
(740) Agente: 7 - BERKEMEYER, MARTHA
(510) Descripcin: [Clic para ver la Descripcion](#)

Nmero de Orden: 16
(210) Expediente: 2005758
(220) Fecha de Solicitud: 04/02/2020
Hora de Solicitud: 10:12:23
Tipo de Solicitud: REN
Tipo de Marca : DENOMINATIVA
(540) Denominacin: **LUMICORP**
(511) Clase: 35
(731) Solicitante/s: RUBEN EDUARDO MUJICA RUIZ
Direccin/es: AVDA. EUSEBIO AYALA N° 2288- ASUNCION
Pas: PARAGUAY
(740) Agente: 7 - BERKEMEYER, MARTHA
(510) Descripcin: [Clic para ver la Descripcin](#)

Nmero de Orden: 17
(210) Expediente: 2005759
(220) Fecha de Solicitud: 04/02/2020
Hora de Solicitud: 10:12:38
Tipo de Solicitud: REN
Tipo de Marca : MIXTA
(540) Denominacin: **VCP**
(511) Clase: 9
(731) Solicitante/s: RUBEN EDUARDO MUJICA RUIZ
Direccin/es: AVDA. EUSEBIO AYALA NRO 2288, ASUNCION, PARAGUAY
Pas: PARAGUAY
(740) Agente: 7 - BERKEMEYER, MARTHA
(510) Descripcin: [Clic para ver la Descripcin](#)



Nmero de Orden: 18
(210) Expediente: 2005760
(220) Fecha de Solicitud: 04/02/2020
Hora de Solicitud: 10:12:51
Tipo de Solicitud: REN
Tipo de Marca : MIXTA
(540) Denominacin: **VCP**
(511) Clase: 11
(731) Solicitante/s: RUBEN EDUARDO MUJICA RUIZ
Direccin/es: AVDA. EUSEBIO AYALA NRO 2288, ASUNCION, PARAGUAY
Pas: PARAGUAY
(740) Agente: 7 - BERKEMEYER, MARTHA
(510) Descripcin: [Clic para ver la Descripcin](#)



Nmero de Orden: 19
(210) Expediente: 19108595
(220) Fecha de Solicitud: 30/12/2019
Hora de Solicitud: 11:06:28
Tipo de Solicitud: REN
Tipo de Marca : DENOMINATIVA
(540) Denominacin: *POWERADE MOUNTAIN BLAST*
(511) Clase: 32
(731) Solicitante/s: THE COCA-COLA COMPANY
Direccin/es: ONE COCA-COLA PLAZA, ATLANTA, GEORGIA 30313, U.S.A.
Pas: E. U. DE NORTEAMERICA
(740) Agente: 6 - BERKEMEYER, HUGO T.
(510) Descripcin: [Clic para ver la Descripcin](#)

Nmero de Orden: 20
(210) Expediente: 2001084
(220) Fecha de Solicitud: 07/01/2020
Hora de Solicitud: 12:09:53
Tipo de Solicitud: REG
Tipo de Marca : MIXTA
(540) Denominacin: *KENT MIX FRESH*
(511) Clase: 34
(731) Solicitante/s: British American Tobacco (Brands) Inc.
Direccin/es: 251 Little Falls Drive, Suite 100 Wilmington DE 19808, 1674
Pas: E. U. DE NORTEAMERICA
(740) Agente: 3714 - LORENA MERSAN MEZA
(510) Descripcin: [Clic para ver la Descripcin](#)



Nmero de Orden: 21
(210) Expediente: 2002652
(220) Fecha de Solicitud: 16/01/2020
Hora de Solicitud: 09:38:14
Tipo de Solicitud: REG
Tipo de Marca : MIXTA
(540) Denominacin: *PIPORÉ*
(511) Clase: 30
(731) Solicitante/s: Productores de Yerba Mate de Santo Pipo S.C.L.
Direccin/es: Av. San Martín , Santo Pipo, (CP 3326), Provincia de Misiones
Pas: ARGENTINA
(740) Agente: 3714 - LORENA MERSAN MEZA
(510) Descripcin: [Clic para ver la Descripcin](#)





Nmero de Orden: 22
(210) Expediente: 2002653
(220) Fecha de Solicitud: 16/01/2020
Hora de Solicitud: 09:38:47
Tipo de Solicitud: REG
Tipo de Marca : MIXTA
(540) Denominacin: **LOA AGUA LIGERA**
(511) Clase: 30
(731) Solicitante/s: HACK LTD.
Direccin/es: 60/2, Melita Street, Valletta, VLT 1122,
Pas: MALTA
(740) Agente: 3714 - LORENA MERSAN MEZA
(510) Descripcin: [Clic para ver la Descripcion](#)

Nmero de Orden: 23
(210) Expediente: 2003053
(220) Fecha de Solicitud: 17/01/2020
Hora de Solicitud: 11:11:05
Tipo de Solicitud: REG
Tipo de Marca : DENOMINATIVA
(540) Denominacin: **VESPA**
(511) Clase: 28
(731) Solicitante/s: PIAGGIO & C. S.P.A.
Direccin/es: VIALE RINALDO PIAGGIO 25 - 56025 PONTEDERA, PISA
Pas: ITALIA
(740) Agente: 3714 - LORENA MERSAN MEZA
(510) Descripcin: [Clic para ver la Descripcion](#)

Nmero de Orden: 24
(210) Expediente: 2005581
(220) Fecha de Solicitud: 03/02/2020
Hora de Solicitud: 12:35:28
Tipo de Solicitud: REN
Tipo de Marca : DENOMINATIVA
(540) Denominacin: **SANTA GUILLERMINA**
(511) Clase: 33
(731) Solicitante/s: BODEGAS Y VIÑEDOS CROTTA S.A.
Direccin/es: AVENIDA EL CANO 3518, BUENOS AIRES
Pas: ARGENTINA
(740) Agente: 7 - BERKEMEYER, MARTHA
(510) Descripcin: [Clic para ver la Descripcion](#)

Nmero de Orden: 25
(210) Expediente: 2005582
(220) Fecha de Solicitud: 03/02/2020
Hora de Solicitud: 12:35:43
Tipo de Solicitud: REN
Tipo de Marca : DENOMINATIVA
(540) Denominacin: **BODEGAS CROTTA**
(511) Clase: 33
(731) Solicitante/s: BODEGAS Y VIÑEDOS CROTTA S.A.
Direccin/es: AVENIDA EL CANO 3518, BUENOS AIRES
Pas: ARGENTINA
(740) Agente: 7 - BERKEMEYER, MARTHA
(510) Descripcin: [Clic para ver la Descripcin](#)

Nmero de Orden: 26
(210) Expediente: 2005583
(220) Fecha de Solicitud: 03/02/2020
Hora de Solicitud: 12:35:58
Tipo de Solicitud: REN
Tipo de Marca : DENOMINATIVA
(540) Denominacin: **GUILLÉN**
(511) Clase: 29
(731) Solicitante/s: ACEITES DEL SUR-COOSUR S.A.
Direccin/es: CARRETERA DE LA CAROLINA, 29 VILCHES, (JAEN) ESPAÑA
Pas: ESPAÑA
(740) Agente: 7 - BERKEMEYER, MARTHA
(510) Descripcin: [Clic para ver la Descripcin](#)

Nmero de Orden: 27
(210) Expediente: 2001085
(220) Fecha de Solicitud: 07/01/2020
Hora de Solicitud: 12:10:15
Tipo de Solicitud: REG
Tipo de Marca : MIXTA
(540) Denominacin: **#FEEL THE MIX (ESLOGAN)**
(511) Clase: 41
(731) Solicitante/s: British American Tobacco (Brands) Inc.
Direccin/es: 251 Little Falls Drive, Suite 100, Wilmington DE 19808, 1674,
Pas: E. U. DE NORTEAMERICA
(740) Agente: 3714 - LORENA MERSAN MEZA
(510) Descripcin: [Clic para ver la Descripcin](#)

