



**SPRINT**

Sistema Integrado de Gestión  
de Propiedad Intelectual

**CLASIFICADOS**  
**CLASIFICADOS**  
**CLASIFICADOS**



DIRECCIÓN NACIONAL DE  
**PROPIEDAD  
INTELECTUAL**  
PARAGUAY

# CÓDIGOS NUMÉRICOS

Para identificar datos bibliográficos sobre marcas,  
conforme a la norma de **OMPI ST.60**

**(210)**

Número de serie de la solicitud.

**(220)**

Fecha de presentación de la solicitud.

**(510)**

Lista de productos y servicios.

**(511)**

La Clasificación Internacional de Productos y Servicios para el registro de la Marcas.

**(540)**

Reproducción de la marca.

**(731)**

Nombre y dirección del solicitante.

**(740)**

Datos del agente (representante).

# RESUMEN



DIRECCIÓN NACIONAL DE  
**PROPIEDAD  
INTELECTUAL**  
PARAGUAY

Asunción , 11 febrero 2026

Registro de Marcas: 48

Renovación de Marcas: 0



# Clasificados de Marcas



Número de Orden: 104069  
(210)Expediente: 25113406  
(220)Fecha de solicitud: 2025-12-22  
Hora de solicitud: 13:18:09  
Tipo de Solicitud: REG  
Tipo de Marca: Mixta  
(540) Denominación: ORNAMENTAL  
(511) Clase: 31  
(731) Solicitante/s: LIZ SANDRA ACOSTA GONZALEZ  
Dirección/es: PAZ DEL CHACO ENTRE REPUBLICA ARGENTINA Y MEDICOS DEL CHACO  
País: PY  
(740) Agente: 7755 - MANUEL ADOLFO PEREIRA RUIZ  
[.....Ver la Descripción.....](#)

---

Número de Orden: 104070  
(210)Expediente: 2558038  
(220)Fecha de solicitud: 2025-07-08  
Hora de solicitud: 13:03:19  
Tipo de Solicitud: REG  
Tipo de Marca: Mixta  
(540) Denominación: Diosa Esbelta  
(511) Clase: 25  
(731) Solicitante/s: STAR MOON CACERES TORO  
Dirección/es: Barrio San José, Calle Tte. Fariña Edificio Terrazas  
País: PY  
(740) Agente: 7972 - MARIZA MABEL GONZALEZ PALMA  
[.....Ver la Descripción.....](#)

---



Número de Orden: 104071  
(210)Expediente: 25102046  
(220)Fecha de solicitud: 2025-11-18  
Hora de solicitud: 08:37:33  
Tipo de Solicitud: REG  
Tipo de Marca: Denominativa  
(540) Denominación: JAGUA PASEO  
(511) Clase: 45  
(731) Solicitante/s: LUIS ENRIQUE VILLALBA PERALTA  
Dirección/es: MARISCAL ESTIGARRIBIA 346 C/ SOLDADO OVELAR  
País: PY  
(740) Agente: 7855 - MARIO FRANCISCO ESTIGARRIBIA GONZALEZ  
[.....Ver la Descripción.....](#)

---

# Clasificados de Marcas



Número de Orden: 104072

(210)Expediente: 2575916

(220)Fecha de solicitud: 2025-09-01

Hora de solicitud: 10:24:49

Tipo de Solicitud: REG

Tipo de Marca: Mixta

(540) Denominación: A ADELFO S

(511) Clase: 41

(731) Solicitante/s: MARICARMEN ORTIZ CANTERO

Dirección/es: CALLES KM 6,5 SANTA INES, PRESEIDENTE FRANCO, ALTO PARANA - PY

País: PY

(740) Agente: 7346 - ROBERTO RAFAEL ORTIZ VILLALBA

[.....Ver la Descripcion.....](#)

---

Número de Orden: 104073

(210)Expediente: 25111325

(220)Fecha de solicitud: 2025-12-16

Hora de solicitud: 12:34:14

Tipo de Solicitud: REG

Tipo de Marca: Mixta

(540) Denominación: SGI BOX

(511) Clase: 42

(731) Solicitante/s: MARCELO CARRILLO OLIVIER

Dirección/es: Cap. Pedro Carpinelli N° 3858 As- Py

País: PY

(740) Agente: 7346 - ROBERTO RAFAEL ORTIZ VILLALBA

[.....Ver la Descripcion.....](#)



---

Número de Orden: 104074

(210)Expediente: 25111323

(220)Fecha de solicitud: 2025-12-16

Hora de solicitud: 12:33:10

Tipo de Solicitud: REG

Tipo de Marca: Mixta

(540) Denominación: SGI BOX

(511) Clase: 35

(731) Solicitante/s: MARCELO CARRILLO OLIVIER

Dirección/es: Cap. Pedro Carpinelli N° 3858 As- Py

País: PY

(740) Agente: 7346 - ROBERTO RAFAEL ORTIZ VILLALBA

[.....Ver la Descripcion.....](#)



# Clasificados de Marcas



Número de Orden: 104075

(210)Expediente: 25113177

(220)Fecha de solicitud: 2025-12-22

Hora de solicitud: 10:35:11

Tipo de Solicitud: REG

Tipo de Marca: Mixta

(540) Denominación: BIMBO PROTEIN+

(511) Clase: 30

(731) Solicitante/s: Grupo Bimbo S.A.B. de C.V.

Dirección/es: Prolongación Paseo De La Reforma No 1000, Colonia Peña Blanca Santa Fe, Delegación Alvaro Obregón, C.p. 01210.

País: MX

(740) Agente: 5938 - Gabriela Montserrat Puente Yugovich

.....[Ver la Descripción](#).....

---

Número de Orden: 104076

(210)Expediente: 2585128

(220)Fecha de solicitud: 2025-09-26

Hora de solicitud: 07:40:50

Tipo de Solicitud: REG

Tipo de Marca: Mixta

(540) Denominación: EMILIA SABORES INFINITOS

(511) Clase: 43

(731) Solicitante/s: Laura Maria Vallejos Rivas

Dirección/es: Juan Boggino 1270- Asuncion

País: PY

(740) Agente: 6169 - Hector Raul Caceres Rodriguez

.....[Ver la Descripción](#).....



---

Número de Orden: 104077

(210)Expediente: 2584885

(220)Fecha de solicitud: 2025-09-25

Hora de solicitud: 10:45:35

Tipo de Solicitud: REG

Tipo de Marca: Mixta

(540) Denominación: H5 HIERROS Y CONCRETOS

(511) Clase: 19

(731) Solicitante/s: HÉCTOR ESTEBAN RODRIGUEZ AYALA

Dirección/es: ASUNCION 1070 CASI BUENOS AIRES

País: PY

(740) Agente: 7950 - ANA ELIZABETH ROLON ORUE

.....[Ver la Descripción](#).....



# Clasificados de Marcas



Número de Orden: 104078  
(210)Expediente: 25113294  
(220)Fecha de solicitud: 2025-12-22  
Hora de solicitud: 12:00:10  
Tipo de Solicitud: REG  
Tipo de Marca: Mixta  
(540) Denominación: ZYKEN ENTERTAINMENT  
(511) Clase: 28  
(731) Solicitante/s: Marcos Gabriel Riveros Garcia  
Dirección/es: Cerro Cora c/ Las Residentas  
País: PY  
(740) Agente: 489 - Enrique Ramón Sanchez Sandoval  
[.....Ver la Descripcion.....](#)

---

Número de Orden: 104079  
(210)Expediente: 25103532  
(220)Fecha de solicitud: 2025-11-21  
Hora de solicitud: 10:53:16  
Tipo de Solicitud: REG  
Tipo de Marca: Mixta  
(540) Denominación: Zyrius architecture and planning  
(511) Clase: 42  
(731) Solicitante/s: María Sol Florentín Giménez  
Dirección/es: Rosa Agustín González esq. Luís Echauri del Cuarto Barrio.  
País: PY  
(740) Agente: 5130 - Diego Gaston Pesce  
[.....Ver la Descripcion.....](#)

---

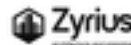

Número de Orden: 104080  
(210)Expediente: 25110865  
(220)Fecha de solicitud: 2025-12-15  
Hora de solicitud: 11:41:41  
Tipo de Solicitud: REG  
Tipo de Marca: Mixta  
(540) Denominación: FU-LE JEANS  
(511) Clase: 25  
(731) Solicitante/s: Rodrigo Fernando Florentín Giménez  
Dirección/es: Boulevard Los Jardines de Confederación sito sobre calle sin nombre c/ Rosa Agustín González  
País: PY  
(740) Agente: 5130 - Diego Gaston Pesce  
[.....Ver la Descripcion.....](#)

---



# Clasificados de Marcas



Número de Orden: 104081

(210)Expediente: 25109982

(220)Fecha de solicitud: 2025-12-11

Hora de solicitud: 12:21:11

Tipo de Solicitud: REG

Tipo de Marca: Mixta

(540) Denominación: SAEG SERVICIOS AMBIENTALES Y ESTUDIOS GEOLÓGICOS

(511) Clase: 42

(731) Solicitante/s: FEDERICO PASCUAL ARGÜELLO SOLIS

Dirección/es: BENIGNO FERREIRA NRO 517, Barrio SAN RAFAEL

País: PY

(740) Agente: 5220 - Pablo Raul Rojas Fernandez

[.....Ver la Descripcion.....](#)

---

Número de Orden: 104085

(210)Expediente: 25114044

(220)Fecha de solicitud: 2025-12-23

Hora de solicitud: 14:09:30

Tipo de Solicitud: REG

Tipo de Marca: Mixta

(540) Denominación: CLEANING FAST IBIZA

(511) Clase: 35

(731) Solicitante/s: DAMILCE BAREIRO

Dirección/es: Calle Santa Clara casi Padre Von Winckel - Barrio Fatima - Ciudad de Encarnación.

País: PY

(740) Agente: 5736 - Ninfa Rossanna Rodriguez Benitez

[.....Ver la Descripcion.....](#)



---

Número de Orden: 104086

(210)Expediente: 25114047

(220)Fecha de solicitud: 2025-12-23

Hora de solicitud: 14:10:27

Tipo de Solicitud: REG

Tipo de Marca: Mixta

(540) Denominación: CLEANING FAST IBIZA

(511) Clase: 37

(731) Solicitante/s: DAMILCE BAREIRO

Dirección/es: Calle Santa Clara casi Padre Von Winckel - Barrio Fatima - Ciudad de Encarnación.

País: PY

(740) Agente: 5736 - Ninfa Rossanna Rodriguez Benitez

[.....Ver la Descripcion.....](#)



# Clasificados de Marcas



Número de Orden: 104087  
(210)Expediente: 25111244  
(220)Fecha de solicitud: 2025-12-16  
Hora de solicitud: 11:34:16  
Tipo de Solicitud: REG  
Tipo de Marca: Mixta  
(540) Denominación: MALLORCA EDIFICIO  
(511) Clase: 36  
(731) Solicitante/s: MEDITERRANEAN GROUP PY S.A  
Dirección/es: Tte Virgilio Molas 975  
País: PY  
(740) Agente: 4543 - Cilia Lissel Romero Sosa  
[.....Ver la Descripción.....](#)

---

Número de Orden: 104088  
(210)Expediente: 25111067  
(220)Fecha de solicitud: 2025-12-16  
Hora de solicitud: 08:57:13  
Tipo de Solicitud: REG  
Tipo de Marca: Mixta  
(540) Denominación: C.G.S COFFEE EXCELENCIA EN SABOR SLOGAN  
(511) Clase: 35  
(731) Solicitante/s: CARLOS GALEANO SANABRIA  
Dirección/es: POSTA LEIVA, ASFALTADO 3 DE FEBRERO.  
País: PY  
(740) Agente: 4543 - Cilia Lissel Romero Sosa  
[.....Ver la Descripción.....](#)

---



Número de Orden: 104089  
(210)Expediente: 25112218  
(220)Fecha de solicitud: 2025-12-18  
Hora de solicitud: 09:47:40  
Tipo de Solicitud: REG  
Tipo de Marca: Mixta  
(540) Denominación: GENOVA BY MEDITERRÁNEA PY  
(511) Clase: 36  
(731) Solicitante/s: MEDITERRANEAN GROUP PY S.A  
Dirección/es: Tte Virgilio Molas 975  
País: PY  
(740) Agente: 4543 - Cilia Lissel Romero Sosa  
[.....Ver la Descripción.....](#)

---

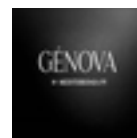

# Clasificados de Marcas



Número de Orden: 104090  
(210)Expediente: 2598309  
(220)Fecha de solicitud: 2025-11-05  
Hora de solicitud: 13:01:46  
Tipo de Solicitud: REG  
Tipo de Marca: Mixta  
(540) Denominación: EMPERATRIZ CASSAVA EL ARTE DE CELEBRAR SLOGAN  
(511) Clase: 35  
(731) Solicitante/s: JENNIFER NATALIE SNAIDER  
Dirección/es: DR DIAZ DE LEON N 3425  
País: PY  
(740) Agente: 4543 - Cilia Lissel Romero Sosa  
[.....Ver la Descripcion.....](#)

---

Número de Orden: 104091  
(210)Expediente: 2598786  
(220)Fecha de solicitud: 2025-11-06  
Hora de solicitud: 13:41:50  
Tipo de Solicitud: REG  
Tipo de Marca: Mixta  
(540) Denominación: WA INGENIERÍA & LOGÍSTICA  
(511) Clase: 37  
(731) Solicitante/s: WILLIAM DAVID ALFONSO POSTEGUILLO  
Dirección/es: Yrendague casi Héctor Roque Duarte Barrio Azucena  
País: PY  
(740) Agente: 4543 - Cilia Lissel Romero Sosa  
[.....Ver la Descripcion.....](#)

---



Número de Orden: 104092  
(210)Expediente: 2597738  
(220)Fecha de solicitud: 2025-11-04  
Hora de solicitud: 12:18:30  
Tipo de Solicitud: REG  
Tipo de Marca: Mixta  
(540) Denominación: ANABELFIT CUERPO SANO, VIDA PLENA SLOGAN  
(511) Clase: 43  
(731) Solicitante/s: JOSE OCTAVIO RIVAS MORA  
Dirección/es: Rosa Peña de Gonzalez 2091 c/ Francisco Martinez.  
País: PY  
(740) Agente: 4543 - Cilia Lissel Romero Sosa  
[.....Ver la Descripcion.....](#)

---



# Clasificados de Marcas



Número de Orden: 104093  
(210)Expediente: 25111069  
(220)Fecha de solicitud: 2025-12-16  
Hora de solicitud: 08:58:14  
Tipo de Solicitud: REG  
Tipo de Marca: Mixta  
(540) Denominación: TM CLINIC & WELLNESS  
(511) Clase: 44  
(731) Solicitante/s: TAIZ DAIANE MESA  
Dirección/es: Angel e lopez 331 casi capitán Nicolás Bliloff  
País: PY  
(740) Agente: 4543 - Cilia Lissel Romero Sosa  
[.....Ver la Descripción.....](#)

---

Número de Orden: 104094  
(210)Expediente: 25112220  
(220)Fecha de solicitud: 2025-12-18  
Hora de solicitud: 09:48:50  
Tipo de Solicitud: REG  
Tipo de Marca: Mixta  
(540) Denominación: MARSELLA EDIFICIO  
(511) Clase: 36  
(731) Solicitante/s: MEDITERRANEAN GROUP PY S.A  
Dirección/es: Tte Virgilio Molas 975  
País: PY  
(740) Agente: 4543 - Cilia Lissel Romero Sosa  
[.....Ver la Descripción.....](#)

---

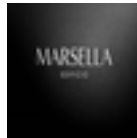

Número de Orden: 104095  
(210)Expediente: 25107978  
(220)Fecha de solicitud: 2025-12-04  
Hora de solicitud: 11:19:15  
Tipo de Solicitud: REG  
Tipo de Marca: Mixta  
(540) Denominación: Rincón Casero: El sabor de casa de Eileen Mosqueira  
(511) Clase: 43  
(731) Solicitante/s: Eileen Yaninne Mosqueira de Apthorpe  
Dirección/es: Isaac Kostianovsky - Condominio Andrea  
País: PY  
(740) Agente: 7847 - ALAN GABRIEL MARTÍNEZ MARCORÉ  
[.....Ver la Descripción.....](#)

---



# Clasificados de Marcas



Número de Orden: 104096  
(210)Expediente: 25100346  
(220)Fecha de solicitud: 2025-11-12  
Hora de solicitud: 10:20:13  
Tipo de Solicitud: REG  
Tipo de Marca: Mixta  
(540) Denominación: REVON SPORT  
(511) Clase: 25  
(731) Solicitante/s: GUSTAVO ANGEL PESOA RIVERO  
Dirección/es: RUTA D006  
País: PY  
(740) Agente: 489 - Enrique Ramón Sanchez Sandoval  
[.....Ver la Descripcion.....](#)

---

Número de Orden: 104097  
(210)Expediente: 25110980  
(220)Fecha de solicitud: 2025-12-15  
Hora de solicitud: 13:47:08  
Tipo de Solicitud: REG  
Tipo de Marca: Denominativa  
(540) Denominación: ROYAL HIGHNESS  
(511) Clase: 33  
(731) Solicitante/s: SEQUOITA CAPITAL MANAGEMENT LTD.  
Dirección/es: Royal Palm Suite, Islands Club, West Bay Street, Nassau, Bahamas  
País: BS  
(740) Agente: 1880 - Ana C. Garcia Palacios  
[.....Ver la Descripcion.....](#)

---

Número de Orden: 104098  
(210)Expediente: 25110982  
(220)Fecha de solicitud: 2025-12-15  
Hora de solicitud: 13:49:30  
Tipo de Solicitud: REG  
Tipo de Marca: Mixta  
(540) Denominación: GREATLAB NUTRITION  
(511) Clase: 5  
(731) Solicitante/s: XTRALIFE NATURAL PRODUCTS, INC.  
Dirección/es: 340 Palm ave Hialeah, FL 33010, USA  
País: US  
(740) Agente: 1880 - Ana C. Garcia Palacios  
[.....Ver la Descripcion.....](#)

---



# Clasificados de Marcas



Número de Orden: 104099  
(210)Expediente: 25111251  
(220)Fecha de solicitud: 2025-12-16  
Hora de solicitud: 11:44:51  
Tipo de Solicitud: REG  
Tipo de Marca: Mixta  
(540) Denominación: ATOS COLOPLAST GROUP  
(511) Clase: 5  
(731) Solicitante/s: COLOPLAST A/S  
Dirección/es: Høltedam 1 DK-3050 Humlebaek, Denmark  
País: DK  
(740) Agente: 1880 - Ana C. Garcia Palacios  
[.....Ver la Descripción.....](#)

---



Número de Orden: 104100  
(210)Expediente: 25111253  
(220)Fecha de solicitud: 2025-12-16  
Hora de solicitud: 11:47:17  
Tipo de Solicitud: REG  
Tipo de Marca: Mixta  
(540) Denominación: ATOS COLOPLAST GROUP  
(511) Clase: 9  
(731) Solicitante/s: COLOPLAST A/S  
Dirección/es: Høltedam 1 DK-3050 Humlebaek, Denmark  
País: DK  
(740) Agente: 1880 - Ana C. Garcia Palacios  
[.....Ver la Descripción.....](#)

---



Número de Orden: 104101  
(210)Expediente: 25111256  
(220)Fecha de solicitud: 2025-12-16  
Hora de solicitud: 11:50:26  
Tipo de Solicitud: REG  
Tipo de Marca: Mixta  
(540) Denominación: ATOS COLOPLAST GROUP  
(511) Clase: 10  
(731) Solicitante/s: COLOPLAST A/S  
Dirección/es: Høltedam 1 DK-3050 Humlebaek, Denmark  
País: DK  
(740) Agente: 1880 - Ana C. Garcia Palacios  
[.....Ver la Descripción.....](#)

---

# Clasificados de Marcas



Número de Orden: 104102  
(210)Expediente: 25111259  
(220)Fecha de solicitud: 2025-12-16  
Hora de solicitud: 11:52:32  
Tipo de Solicitud: REG  
Tipo de Marca: Mixta  
(540) Denominación: ATOS COLOPLAST GROUP  
(511) Clase: 16  
(731) Solicitante/s: COLOPLAST A/S  
Dirección/es: Høltedam 1 DK-3050 Humlebaek, Denmark  
País: DK  
(740) Agente: 1880 - Ana C. Garcia Palacios  
[.....Ver la Descripción.....](#)

---



Número de Orden: 104103  
(210)Expediente: 25111268  
(220)Fecha de solicitud: 2025-12-16  
Hora de solicitud: 11:57:28  
Tipo de Solicitud: REG  
Tipo de Marca: Mixta  
(540) Denominación: ATOS COLOPLAST GROUP  
(511) Clase: 41  
(731) Solicitante/s: COLOPLAST A/S  
Dirección/es: Høltedam 1 DK-3050 Humlebaek, Denmark  
País: DK  
(740) Agente: 1880 - Ana C. Garcia Palacios  
[.....Ver la Descripción.....](#)

---



Número de Orden: 104104  
(210)Expediente: 25111276  
(220)Fecha de solicitud: 2025-12-16  
Hora de solicitud: 12:03:03  
Tipo de Solicitud: REG  
Tipo de Marca: Mixta  
(540) Denominación: ATOS COLOPLAST GROUP  
(511) Clase: 44  
(731) Solicitante/s: COLOPLAST A/S  
Dirección/es: Høltedam 1 DK-3050 Humlebaek, Denmark  
País: DK  
(740) Agente: 1880 - Ana C. Garcia Palacios  
[.....Ver la Descripción.....](#)

---

# Clasificados de Marcas



Número de Orden: 104105  
(210)Expediente: 25111297  
(220)Fecha de solicitud: 2025-12-16  
Hora de solicitud: 12:08:34  
Tipo de Solicitud: REG  
Tipo de Marca: Mixta  
(540) Denominación: COLOPLAST  
(511) Clase: 3  
(731) Solicitante/s: COLOPLAST A/S  
Dirección/es: Høltedam 1 DK-3050 Humlebaek, Denmark  
País: DK  
(740) Agente: 1880 - Ana C. Garcia Palacios  
[.....Ver la Descripción.....](#)

---



Número de Orden: 104106  
(210)Expediente: 25111299  
(220)Fecha de solicitud: 2025-12-16  
Hora de solicitud: 12:10:22  
Tipo de Solicitud: REG  
Tipo de Marca: Mixta  
(540) Denominación: COLOPLAST  
(511) Clase: 5  
(731) Solicitante/s: COLOPLAST A/S  
Dirección/es: Høltedam 1 DK-3050 Humlebaek, Denmark  
País: DK  
(740) Agente: 1880 - Ana C. Garcia Palacios  
[.....Ver la Descripción.....](#)

---



Número de Orden: 104107  
(210)Expediente: 25111301  
(220)Fecha de solicitud: 2025-12-16  
Hora de solicitud: 12:12:51  
Tipo de Solicitud: REG  
Tipo de Marca: Mixta  
(540) Denominación: COLOPLAST  
(511) Clase: 9  
(731) Solicitante/s: COLOPLAST A/S  
Dirección/es: Høltedam 1 DK-3050 Humlebaek, Denmark  
País: DK  
(740) Agente: 1880 - Ana C. Garcia Palacios  
[.....Ver la Descripción.....](#)

---

# Clasificados de Marcas



Número de Orden: 104108  
(210)Expediente: 25111303  
(220)Fecha de solicitud: 2025-12-16  
Hora de solicitud: 12:15:37  
Tipo de Solicitud: REG  
Tipo de Marca: Mixta  
(540) Denominación: COLOPLAST  
(511) Clase: 10  
(731) Solicitante/s: COLOPLAST A/S  
Dirección/es: Høltedam 1 DK-3050 Humlebaek, Denmark  
País: DK  
(740) Agente: 1880 - Ana C. Garcia Palacios  
[.....Ver la Descripción.....](#)

---



Número de Orden: 104109  
(210)Expediente: 25111305  
(220)Fecha de solicitud: 2025-12-16  
Hora de solicitud: 12:18:29  
Tipo de Solicitud: REG  
Tipo de Marca: Mixta  
(540) Denominación: COLOPLAST  
(511) Clase: 16  
(731) Solicitante/s: COLOPLAST A/S  
Dirección/es: Høltedam 1 DK-3050 Humlebaek, Denmark  
País: DK  
(740) Agente: 1880 - Ana C. Garcia Palacios  
[.....Ver la Descripción.....](#)

---



Número de Orden: 104110  
(210)Expediente: 25111308  
(220)Fecha de solicitud: 2025-12-16  
Hora de solicitud: 12:22:36  
Tipo de Solicitud: REG  
Tipo de Marca: Mixta  
(540) Denominación: COLOPLAST  
(511) Clase: 41  
(731) Solicitante/s: COLOPLAST A/S  
Dirección/es: Høltedam 1 DK-3050 Humlebaek, Denmark  
País: DK  
(740) Agente: 1880 - Ana C. Garcia Palacios  
[.....Ver la Descripción.....](#)

---

# Clasificados de Marcas



Número de Orden: 104111  
(210)Expediente: 25111310  
(220)Fecha de solicitud: 2025-12-16  
Hora de solicitud: 12:24:39  
Tipo de Solicitud: REG  
Tipo de Marca: Mixta  
(540) Denominación: COLOPLAST  
(511) Clase: 44  
(731) Solicitante/s: COLOPLAST A/S  
Dirección/es: Høltedam 1 DK-3050 Humlebaek, Denmark  
País: DK  
(740) Agente: 1880 - Ana C. Garcia Palacios  
[.....Ver la Descripción.....](#)

---

Número de Orden: 104112  
(210)Expediente: 25112523  
(220)Fecha de solicitud: 2025-12-18  
Hora de solicitud: 12:32:30  
Tipo de Solicitud: REG  
Tipo de Marca: Mixta  
(540) Denominación: AWAD PARFUM  
(511) Clase: 3  
(731) Solicitante/s: GAMETEC S.A.  
Dirección/es: Av. Mons. Rodríguez y Av. Carlos A. Lopez, Edif. Jebai Center, Torre B, 9º Piso, Ofic.  
#905/906/907  
País: PY  
(740) Agente: 2084 - Sebastian Andres Romero Paciello  
[.....Ver la Descripción.....](#)

---



Número de Orden: 104113  
(210)Expediente: 25112526  
(220)Fecha de solicitud: 2025-12-18  
Hora de solicitud: 12:34:28  
Tipo de Solicitud: REG  
Tipo de Marca: Mixta  
(540) Denominación: MAISON AWAD  
(511) Clase: 35  
(731) Solicitante/s: GAMETEC S.A.  
Dirección/es: Av. Mons. Rodríguez y Av. Carlos A. Lopez, Edif. Jebai Center, Torre B, 9º Piso, Ofic.  
#905/906/907  
País: PY  
(740) Agente: 2084 - Sebastian Andres Romero Paciello  
[.....Ver la Descripción.....](#)

---



# Clasificados de Marcas



Número de Orden: 104114

(210)Expediente: 25112528

(220)Fecha de solicitud: 2025-12-18

Hora de solicitud: 12:35:46

Tipo de Solicitud: REG

Tipo de Marca: Mixta

(540) Denominación: MAISON AWAD

(511) Clase: 3

(731) Solicitante/s: GAMETEC S.A.

Dirección/es: Av. Mons. Rodríguez y Av. Carlos A. Lopez, Edif. Jebai Center, Torre B, 9° Piso, Ofic.

#905/906/907

País: PY

(740) Agente: 2084 - Sebastian Andres Romero Paciello

[.....Ver la Descripción.....](#)

---

Número de Orden: 104115

(210)Expediente: 2598745

(220)Fecha de solicitud: 2025-11-06

Hora de solicitud: 13:06:29

Tipo de Solicitud: REG

Tipo de Marca: Mixta

(540) Denominación: GRAMA SUPERFICIES

(511) Clase: 19

(731) Solicitante/s: OSVALDO JESÚS ACHÓN CHAMORRO

Dirección/es: LILLO ESQUINA BULNES

País: PY

(740) Agente: 2738 - Carlos Marcelo Rojas Ortellado

[.....Ver la Descripción.....](#)



---

Número de Orden: 104116

(210)Expediente: 2588143

(220)Fecha de solicitud: 2025-10-07

Hora de solicitud: 10:32:19

Tipo de Solicitud: REG

Tipo de Marca: Mixta

(540) Denominación: hilalma

(511) Clase: 35

(731) Solicitante/s: CLAUDIA DEL CARMEN MORENO DE FRUTOS

Dirección/es: Ciudad de Corrientes 1296 esquina Santa Ana

País: PY

(740) Agente: 7544 - ANA BELÉN SÁNCHEZ CABALLERO

[.....Ver la Descripción.....](#)



# Clasificados de Marcas



Número de Orden: 104117  
(210)Expediente: 2588147  
(220)Fecha de solicitud: 2025-10-07  
Hora de solicitud: 10:34:46  
Tipo de Solicitud: REG  
Tipo de Marca: Mixta  
(540) Denominación: hilalma  
(511) Clase: 24  
(731) Solicitante/s: CLAUDIA DEL CARMEN MORENO DE FRUTOS  
Dirección/es: Ciudad de Corrientes 1296 esquina Santa Ana  
País: PY  
(740) Agente: 7544 - ANA BELÉN SÁNCHEZ CABALLERO  
[.....Ver la Descripción.....](#)

---

Número de Orden: 104118  
(210)Expediente: 25104698  
(220)Fecha de solicitud: 2025-11-26  
Hora de solicitud: 08:32:22  
Tipo de Solicitud: REG  
Tipo de Marca: Mixta  
(540) Denominación: Radiant Planning Center  
(511) Clase: 35  
(731) Solicitante/s: RADIANT PLANNING CENTER PC E.A.S  
Dirección/es: Mariscal José F. Bogado casi Iturbe  
País: PY  
(740) Agente: 7544 - ANA BELÉN SÁNCHEZ CABALLERO  
[.....Ver la Descripción.....](#)

---



Número de Orden: 104119  
(210)Expediente: 25104700  
(220)Fecha de solicitud: 2025-11-26  
Hora de solicitud: 08:34:07  
Tipo de Solicitud: REG  
Tipo de Marca: Mixta  
(540) Denominación: Radiant Planning Center  
(511) Clase: 44  
(731) Solicitante/s: RADIANT PLANNING CENTER PC E.A.S  
Dirección/es: Mariscal José F. Bogado casi Iturbe  
País: PY  
(740) Agente: 7544 - ANA BELÉN SÁNCHEZ CABALLERO  
[.....Ver la Descripción.....](#)

---





**Dirección Nacional de Propiedad Intelectual**  
Avda. España 323 c/ EE.UU. y Brasil  
Asunción, Paraguay  
[www.dinapi.gov.py](http://www.dinapi.gov.py)